

Montageanleitung Türklingel mit „Befestigungs-Silikon“



TUERKLINGEL24.DE
IHR ONLINESHOP FÜR DESIGN-TÜRKLINGELN



TUERKLINGEL-SHOP
IHR ONLINESHOP FÜR DESIGN TÜRKLINGELN

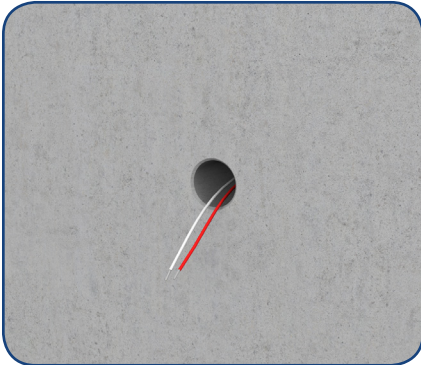

Loch für Klingelknopf anpassen.

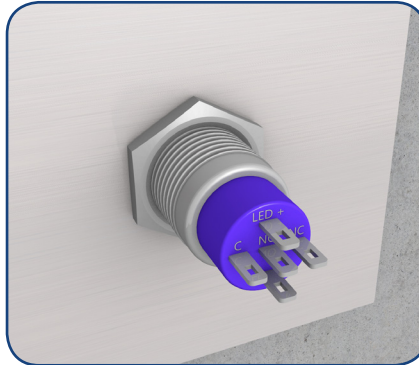

Dabei beachten Sie bitte die Länge und den Durchmesser des Klingelknopfes.

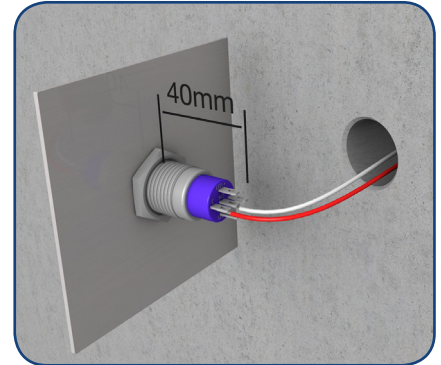

Klingelknopf laut mitgeliefertem Anschlussplan anschließen. (Wird nur bei der Variante mit LED-Ringbeleuchtung mitgeliefert.) Bitte testen Sie die Klingelfunktion vor der endgültigen Befestigung.

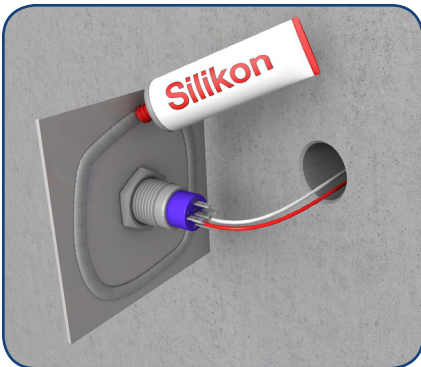

Klingelplatte rückseitig von Fett befreien und Befestigungssilikon / Acryl auftragen. Bitte tragen Sie das Silikon ca. 1 cm vom äußeren Rand auf.

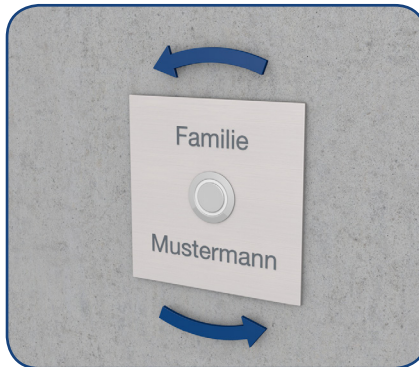

Klingelplatte auf die Wand drücken und gerade ausrichten.

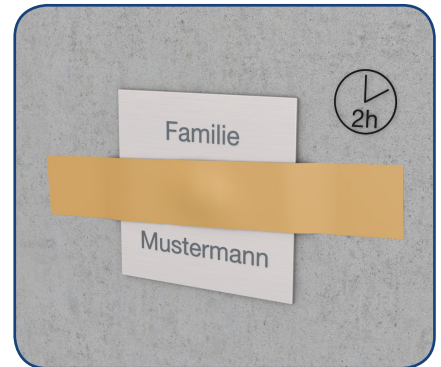

Position der Klingelplatte mit einem spurlos ablösbares Fixierband befestigen und 2 Stunden aushärten lassen. Wir wünschen Ihnen viel Freude mit Ihrer neuen Türklingel!